

OPCIONES TPV**VENTAS DE MOSTRADOR**

TPV N° 1 TERMINAL 1

TPV Cliente 99999 ... Cliente Nuevo Vendedor 1 VENDEDOR 1 Anular

1 VENTAS CONTADO Fecha 16/04/2001 CONSULTAR TICKETS Salir

Artículo	Cantidad	Precio	%Dto	Imp. Dto	Importe	Fin Venta
Stock Almacenes	0	0.00	0.00	0.00	0.00	Añadir

CONCEPTO

Cajón

F4 F5 F6 F7 F9

Total: 10,000.00

Codigo	Nombre	Cantidad	Precio	Dto	Impdto	Importe
01001	ARTICULO 01001	1.00	5,000.00	0.00	0.00	5,000.00
01001	ARTICULO 01001	1.00	5,000.00	0.00	0.00	5,000.00

F9 = BORRAR LINEA

Pantalla destinada a la venta al público de nuestros artículos mediante tickets.

Podemos realizar la venta a un “CLIENTE CONTADO” o a un cliente de nuestra base de datos.

Los datos a introducir son:

1.- CODIGO CLIENTE.

Si conocemos este código lo introduciremos manualmente o podemos buscar el cliente por parte de su nombre pulsando en el teclado la tecla F2 o haciendo clic en el botón adjunto al código.

Si se trata de un cliente nuevo pulsaremos el botón “CLIENTE NUEVO” y rellenaremos la ficha del cliente, grabando al finalizar.

Este cliente introducido quedará grabado en nuestra base de datos de clientes.

El botón que muestra una ‘lupa amarilla’ nos permite ver si el cliente tiene algún importe pendiente de abonar.

2.-CODIGO VENDEDOR.

Introduciremos el código correspondiente al vendedor que realiza la venta quedando esta relacionada con el vendedor.

3.- CODIGO ARTICULO.

Al igual que en clientes introduciremos el código del artículo o pasaremos el lector de código de barras en caso de tener los artículos etiquetados con este formato.

Durante la venta de cada artículo tenemos en pantalla en stock general de ese artículo y podemos consultar el stock por almacenes desde el botón con ese nombre.

También veremos en pantalla el concepto de ese artículo, por defecto la cantidad a 1, el precio y el importe. Si queremos modificar alguno de los campos deberemos retroceder hasta él e introducir los datos correctos.

Cuando validamos la línea esta se incorpora en la parte inferior de la pantalla pudiendo modificarla pulsando con el ratón sobre ella. También la podemos eliminar pulsando F9 después de seleccionarla.

El proceso se repite tantas veces como artículos compongan la venta y para finalizar bien pulsaremos el botón ‘FIN VENTA’ o introduciremos una ‘F’ en el código del artículo.

Al finalizar la venta se nos muestra una ventana superpuesta indicando el total de la venta, descuento a realizar sobre el total de la venta, importe después descuentos, pesetas entregadas por el cliente y cambios a entregar.

Todos los importes los veremos en pesetas y en euros dispuesto en dos columnas.

El importe de la venta lo podemos desglosar en dos formas de pago diferentes.

Para terminar, podemos imprimir el ticket correspondiente a esa venta, o terminar sin imprimir.

Tenemos también la posibilidad de volver a la venta para añadir o rectificar algo.

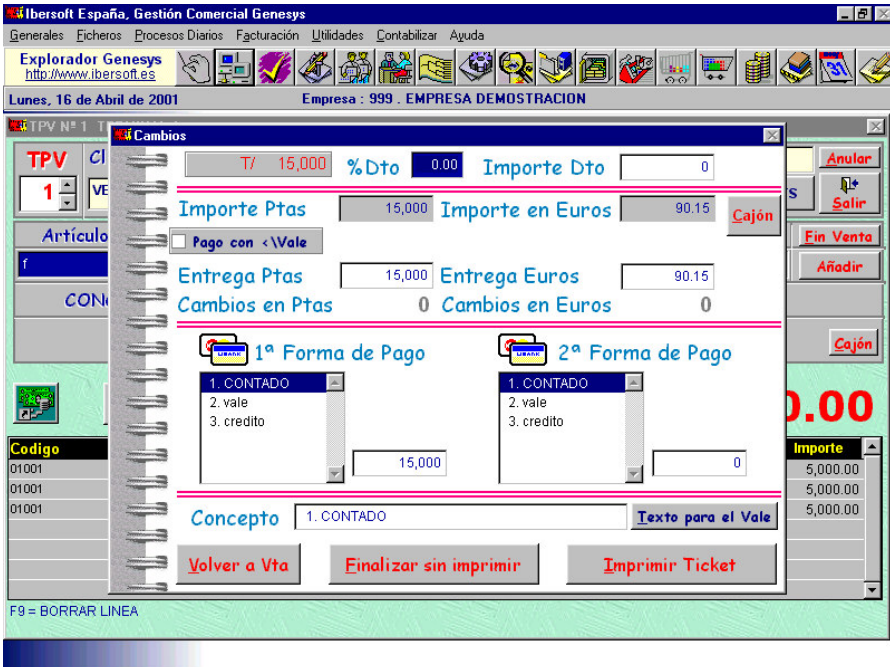

Botón Consulta de tickets.

Pulsando en este botón tenemos acceso a consultar, modificar o reimprimir los tickets ya realizados consultando por cliente o por n° de ticket

Las teclas de función F4, F5, F6 y F7 junto con sus correspondientes botones realizan las siguientes funciones:

F4.- COBRO.

Realiza cobros de cuentas pendientes de clientes.

Por ejemplo si nos realizan una compra valorada en 100.000 Ptas. y para guardárselo nos entregan 15.000 haremos la venta por la totalidad pero en pts que nos entrega el cliente pondremos 15.000.

Quedando el importe restante como venta a crédito. Cuando este cliente venga a por la mercancía haremos un cobro por el resto del importe saldando la cuenta pendiente del cliente.

F5.- CAJA, PAGOS Y ARQUEO FINAL

Esta opción nos da información de la situación de la caja, nos permite realizar pagos con efectivo de la caja, realizar el listado de caja y el arqueo final de la misma.

F6.- DEVOLUCION .

Indicamos que nos devuelven mercancía, las cantidades aparecerán negativas así como el importe.

F7.- REGALO.

Esta opción la utilizamos para hacer un regalo a un cliente controlándolo en el ticket. Esta opción coloca un asterisco en la línea del artículo de regalo y realiza un descuento del 100%. Si no queremos que en el ticket salga el precio del artículo que regalamos, también podemos realizar una venta normal a precio 0.

F9.- BORRAR LINEA SELECCIONADA.

Elimina de la venta una línea anteriormente seleccionada en la parte inferior.

GESTION DE TICKETS

Pantalla en la que podemos consultar, modificar e imprimir todos los tickets emitidos, ver si están facturados y en que factura, incluso ver la factura en pantalla en caso de que exista.

REIMPRIMIR TICKETS

Opción para reimprimir en bloque una serie de tickets dependiendo de los parámetros introducidos.

- ◇ Terminal
- ◇ Intervalo de clientes

- ◇ Intervalo de tickets.
- ◇ Intervalo de fechas.

PROCESOS ESPECIALES

Recalcular tickets.

Nos permite recalcular los importes de los tickets ya emitidos según los parámetros que nos piden.

CONTROL DE CAJA

Saldo inicial de caja

Permite introducir el saldo inicial de caja para una fecha determinada. Esta posibilidad también la tiene a la hora de cerrar caja para meter el saldo inicial del día siguiente.

Consulta de caja

Nos permite consultar la caja del cualquier día ticket a ticket y por tipos (todos, solo devoluciones, solo cobros, solo vales).Resumen por formas de pago.

Cientes Pendientes de cobro.

Listado de todos aquellos clientes que tienen algún importe pendiente de pagar. Podemos ordenarlo por código o nombre y verlo por pantalla o imprimirlo.

CONTROL DE VENTAS

Estadística diaria

Nos informa de los importes por hora dando un porcentaje de la facturación que ha supuesto en es día.

Listado ventas diarias / reposiciones / reservas

Información sobre los artículos vendidos el stock mínimo de esos artículos y las unidades a reponer.

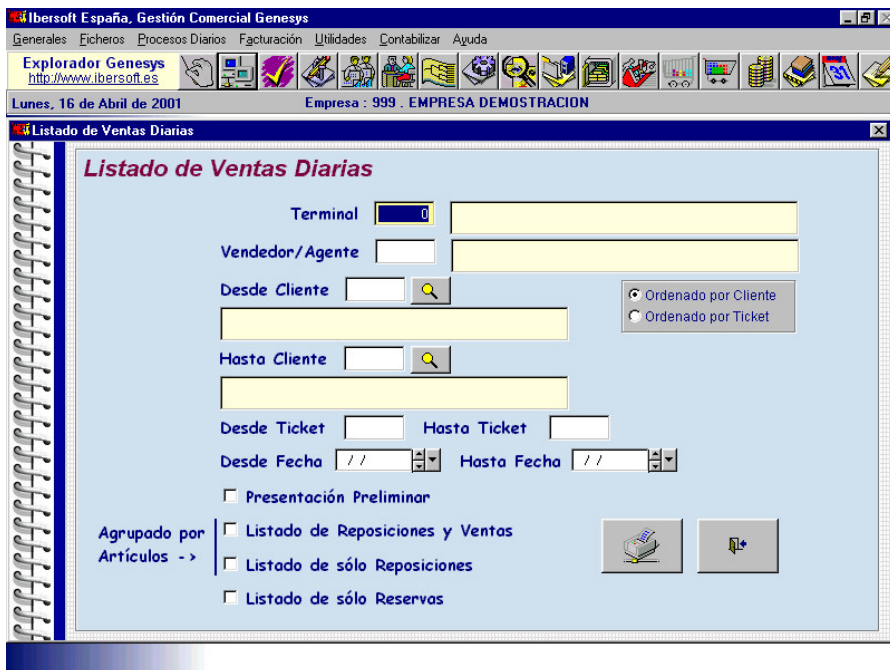

Estadística semanal

Igual que la estadística diaria pero con los días de la semana.

FACTURACION DE TICKETS.

Desde esta opción realizaremos las facturas de los tickets según los parámetros introducidos en la pantalla.

REPETIR FACTURAS DE TICKETS

Nos permite rectificar una factura ya hecha variando alguno de los datos iniciales.

La factura que quedará reflejada en el ordenador será la última realizada. Las anteriores con el mismo nº no permanecerán grabadas.

CONFIGURAR TERMINALES.

La aplicación controla un máximo de 9 terminales, los parámetros a introducir para cada uno de los terminales son:

- ◇ Nombre del terminal
- ◇ Nª de tickets
- ◇ Nº Factura
- ◇ Albarán de traspaso
- ◇ Reserva
- ◇ Cobros
- ◇ Almacén
- ◇ Unidad

Algunos de estos parámetros solo son operativos trabajando como terminal remoto.

CONFIGURACION TPV

Especificaremos en esta opción el código que destinaremos el cliente de contado para que por defecto salga como cliente.

CONFIGURACION CAJON

Hoy en día los cajones tienen un sistema de apertura automática, en esta pantalla definiremos el puerto por el que trabaja (el mismo que la impresora de tickets), y los parámetros de apertura que nos da el fabricante.